KUESTERS, KREFELD

222.53 / 2800

Lagernummer :1053-009553





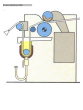







MASCHINEN-DATEN

Maschinenart	: Appreturfoulard
Fabrikat	: KUESTERS, KREFELD
Typ	: 222.53 / 2800
Baujahr	: 2000
Steuerungsart	: konventionell
Steuerung	:
Lagerort	: ab Lager
Herkunftsland	: Deutschland
Lieferzeit	: kurzfristig
Frachtbasis	: ab Lager, frei verladen LKW
Preis	: auf Anfrage

TECHNISCHE DATEN

Warenbreite	2800	mm
Walzenbreite	3000	mm
Anzahl der Walzen	2	Stück
Tragwalze - Durchmesser	340	mm
Walzenbezug - Weichgummi	75	Grad shore
S-Walze - Durchmesser	240	mm
Walzenbezug - Hartgummi	75	Grad shore
Liniendruck	45	N / mm
Gesamtdruck	13,5	to
Warenführung für Webware	geb. Breitstreckwalze	
Flottenbecken mit Leitwalze	+ Verdrängerkörper	
Antriebsseite	rechts	
Bedienungsseite	links	
Antriebszapfen	dia 80 mm	
Hydraulikpult für getrennte Druchgebung	Links-Mitte-Rechts	
Gesamtleistungsbedarf	12	kW
Gewicht	4000	kg
Abmessung L-B-H	3,6 x 2,2 x 2,8	mm

Änderungen und Irrtum in den technischen Details und Angaben vorbehalten.

KUESTERS, KREFELD

222.53 / 2800

Lagernummer :1053-009553

TECHNISCHE BESCHREIBUNG

neue Steuerung von Küsters - geliefert in 2008,
mit Schnellreinigung,
ohne Überholung,

VIDEO-LINKS

WEB-LINK

http://mhp.logotech.de/hpm/v7/Datenblatt/datenblatt.php?machineno=1053-009553

Änderungen und Irrtum in den technischen Details und Angaben vorbehalten.

KUESTERS, KREFELD

222.53 / 2800

Lagernummer :1053-009553



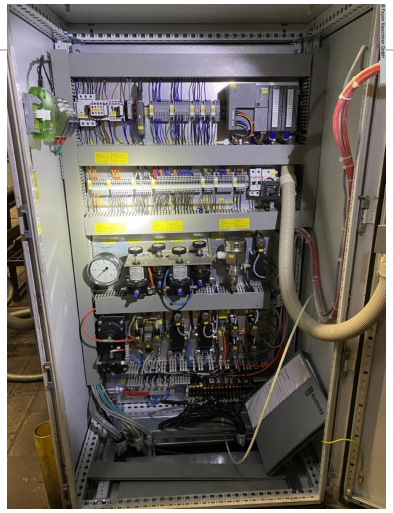

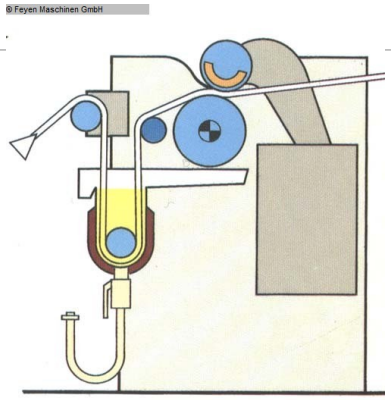







Änderungen und Irrtum in den technischen Details und Angaben vorbehalten.