# ASDORF

TLB 100

Lagernummer :1053-003065

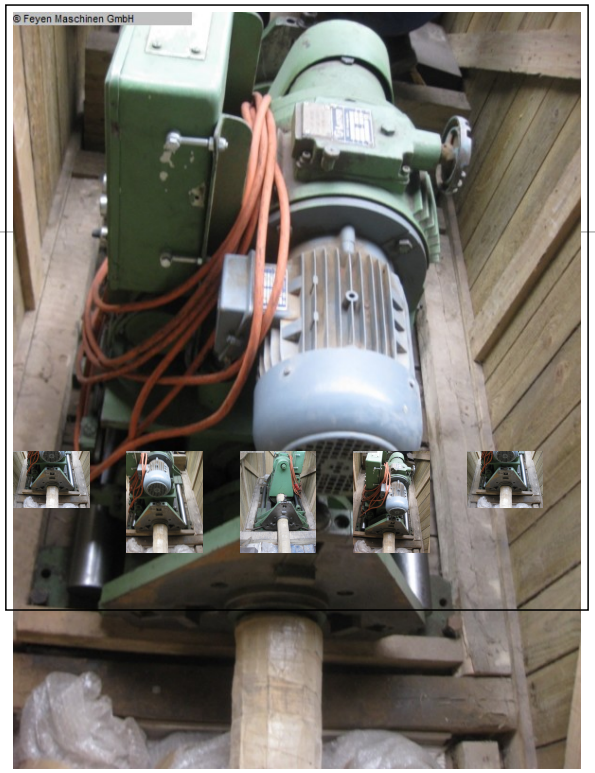


## MASCHINEN-DATEN

| | |
|---|---|
| Maschinenart | : Ausbohrmaschine |
| Fabrikat | : ASDORF |
| Typ | : TLB 100 |
| Baujahr | : 1987 |
| Steuerungsart | : konventionell |
| Steuerung | : |
| Lagerort | : Lager Krefeld |
| Herkunftsland | : Deutschland |
| Lieferzeit | : sofort |
| Frachtbasis | : ab Lager, frei verladen LKW |
| Preis | : auf Anfrage |

## TECHNISCHE DATEN

| | | |
|---|---|---|
| Bohrdurchmesser | 550 | mm |
| Spindeldurchmesser | 100 | mm |
| Bohrtiefe | 320 | mm |
| Drehzahl | 10 70 | U/min |
| Vorschub stufenlos | 0 - 12 | mm/min |
| Stromspannung | 380 V / 50 | Hz |
| Gesamtleistungsbedarf | 3 | kW |
| Maschinengewicht ca. | 1.35 | t |
| Raumbedarf ca. | 1,0 x 2,5 x 1,0 | m |

## TECHNISCHE BESCHREIBUNG

*transportables Ausbohrwerk,kompl. anschlussfertig,*
*Antrieb der Bohrspindel über LENZE-Planetengetriebe,*
*Vorschubantrieb mit LENZE- Gleichstrommotor,*
*Leistung 100 Watt,*
*links- und rechtslaufend,*
*mit Werkzeughalter für Ø 420 und Ø 550 mm,*
*Werkzeughalter für Planwerkzeug, Fabr. LENZ LPAS 3,*

Änderungen und Irrtum in den technischen Details und Angaben vorbehalten.

ASDORF

TLB 100

Lagernummer :1053-003065

*div. Drehstähle,*

## VIDEO-LINKS

## WEB-LINK

*http://mhp.logotech.de/hpm/v7/Datenblatt/datenblatt.php?machineno=1053-003065*

Änderungen und Irrtum in den technischen Details und Angaben vorbehalten.

# ASDORF

## TLB 100

Lagernummer :1053-003065


